# DËSHMI ARKIVI

Factcheck.al · arkiv i pandryshueshëm i mediave shqiptare

**A-442731**
VERSIONI 1

> **Ky dokument nuk është prova.** Prova janë bajtët e ruajtur: HTML-ja e faqes, pamja e saj, dhe zinxhiri i hash-eve që i lidh. Kjo dëshmi është paraqitja e tyre, e prodhuar automatikisht. Verifikohet me kodin më poshtë **pa na pyetur ne**.

## ARTIKULLI

| | |
|---|---|
| TITULLI | Plagosi me drapër 67-vjeçarin ne Roskovec, arrestohet daja i deputetes Zegjine Caushi \| |
| ADRESA | `https://boldnews.al/2026/09/14/plagosi-me-draper-67-vjecarin-ne-roskovec-arrestohet-daja-i-deputetes-zegjine-caushi/` |
| BURIMI | boldnews.al |
| GJENDJA | online |

## KOHA

| | |
|---|---|
| KAPUR NGA NE | 14 shtator 2026, 10:28:51 UTC<br>*Dritarja jonë e pasigurisë: ± 300 s — intervali me të cilin e kontrollojmë këtë burim.* |
| DEKLARUAR NGA PORTALI | 14 shtator 2026, 10:24:03 UTC<br>*Koha e deklaruar vjen nga pala që po vlerësohet. Ora jonë nuk preket prej saj, dhe të dyja shfaqen këtu të ndara.* |

## HASH-ET · SHA-256

| | |
|---|---|
| PËRMBAJTJA | `7cca901544f65e68f05fb639e41833bce75bd38f70874beb3fc2f036ee645b7a` |
| TEKSTI | `2fca4080c528617728946d8c7d6fb58f253ecde6fdb35c413b6ac0e96d5e6ecc` |
| PAMJA | `3541ce31d3f7e828eacbd2d676d29b33d1fd02b0f8d769eb0ad12c2a9f69daa8` |

## ZINXHIRI I PROVËS

| | |
|---|---|
| KJO HYRJE | `0b11d24adbb5cfba37d33ceee93747b9e3f2cda9be12dbb26c5a69cb8be130a3` |
| E MËPARSHMJA | – |
| RRËNJA MERKLE | `fa5011856be057622e11e3b7b9503371417a521d23e6e858a13f19aee6db6a1d` |
| ANKORIMI | submitted — dërguar, ende pa bllok<br>*Deri te blloku, kjo provon integritetin, jo kohën.* |

### SKANOJE PËR TA VERIFIKUAR

Kodi të nxjerr te eksploruesi i STAMLES. Ai regjistër nuk është yni: nëse serveri ynë bie nesër, vula mbetet aty ku është.

Faqja tregon njërën nga tri gjendjet — **nuk u gjet**, **në radhë**, ose **e konfirmuar** me bllokun, rrënjën Merkle dhe transaksionin në Polygon. Krahaso hash-in që gjen atje me atë të shtypur më lart: nëse përputhen, kjo kapje ekzistonte para asaj ore, dhe ne nuk mund ta kishim ndryshuar pas saj.

`https://scan.stamles.eu/verify/0b11d24adbb5cfba37d33ceee93747b9e3f2cda9be12dbb26c5a69cb8be130a3`

## PAMJA E FAQES

Renderuar nga HTML-ja jonë e ruajtur, jo nga rrjeti. **Riprodhon kopjen tonë, jo pamjen e atëhershme:** stilet dhe imazhet e largëta mund të mos ekzistojnë më ose të kenë ndryshuar.

Motori: chromium-stored+assets · dritarja 1280×1024 px

# Plagosi me drapër 67-vjeçarin ne Roskovec, arrestohet daja i deputetes Zegjine Caushi

12:24 : 14/09/2026 në AKTUALITET, KRONIKE, Lajmet e Dites

Një 67-vjeçar është plagosur me mjet prerës mbrëmjen e djeshme në fshatin Suk të Roskovecit.

Për ngjarjen, Policia ka arrestuar një 52-vjeçar, i dyshuar si autor i plagosjes.

Në pranga ka rënë Bledar Bakaj, 52 vjeç, i cili, sipas të dhënave të bëra publike, rezulton të jetë daja i deputetes Zegjine Caushi.

Ngjarja ka ndodhur rreth orës 22:30, në banesën e shtetasit Enver Gremaj, 67 vjeç.

Sipas hetimeve paraprake, Bakaj dyshohet se është konfliktuar për motive të dobëta me 67-vjeçarin dhe më pas e ka goditur atë me një drapër në këmbë. I plagosuri është dërguar për ndihmë mjekësore.

**Lexo edhe:**

DETAJE nga ngjarja në Roskovec/ I ra vjehrrit me çekiç, shpallet në kërkim daja i deputetes Zegjine Çaushi

Roskovec/ Pas sherrit, një person plagos me çekiç babain e ish-bashkëjetueses

Përveç akuzës për plagosjen, 52-vjeçari dyshohet se ka shkelur edhe një urdhër mbrojtjeje të vendosur nga Gjykata në favor të ish-bashkëjetueses së tij, e cila është vajza e 67-vjeçarit.

Sipas Policisë, Bakaj kishte shkuar në banesën e familjes së ish-bashkëjetueses, pavarësisht masës së vendosur nga gjykata. Pikërisht në këtë banesë dyshohet se ka nisur konflikti që përfundoi me plagosjen e 67-vjeçarit.

Në lidhje me ngjarjen, Bledar Bakaj akuzohet për veprat penale "Plagosja e rëndë me dashje" dhe "Veprime në kundërshtim me vendimin e Gjykatës".

**Etiketa:** arrestohet Fier plagosje roskovec

TË GJITHA

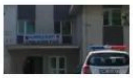
Plagosi me drapër 67-vjeçarin ne Roskovec, arrestohet daja i deputetes Zegjine Caushi
12:24 : 14/09/2026

Nafta rritet mbi 108 dollarë pas sulmit në Hormuz dhe gazsjellësit në Arabi
12:19 : 14/09/2026

Kurti kërkon kompromis për presidentin: Është e pafalshme të shkojmë sërish në zgjedhje
12:09 : 14/09/2026

Aksident i rëndë në aksin Bradashesh-Peqin, humb jetën 70-vjeçari
12:01 : 14/09/2026

Luxair sjell Luksemburgun përmes linjës së re me Tirana International Airport
11:56 : 14/09/2026

"Jemi kaq afër": Kurti bën thirrje për bashkëpunimin në zgjedhjen e presidentit të ri
11:53 : 14/09/2026

Protesta e 106-të në Tiranë/ Policia vë nën hetim 20 protestues: Prishën qetësinë publike
11:42 : 14/09/2026

## Lajme të lidhura

**DETAJE nga ngjarja në Roskovec/ I ra vjehrrit me çekiç, shpallet në kërkim daja i deputetes Zegjine Çaushi**

09:42 : 14/09/2026

**Roskovec/ Pas sherrit, një person plagos me çekiç babain e ish-bashkëjetueses**

08:25 : 14/09/2026

**Aksident në Selenicë, makina përplaset me barrierat e rrugës, plagoset shoferja**

19:06 : 12/09/2026

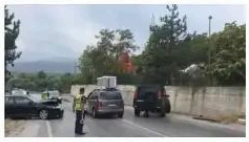

**Aksident në Shupenzë, dy të plagosur**

17:35 : 12/09/2026

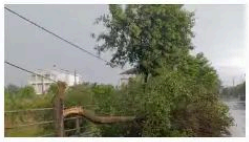

**Stuhia e fortë përfshin Roskovecin, pemët e thyera pengojnë qarkullimin**

13:40 : 12/09/2026

**Arrestohen tre persona në Fier, dyshohen për vjedhje banesash dhe posedim droge**

09:15 : 12/09/2026

BOLD NEWS

### RRETH NESH

Boldnews.al mbetet zgjedhja e parë për një lexues i cili kërkon të informohet me saktësi për një lajm. Misioni jonë kryesor është paanshëmëria dhe profesionalizmi dhe për këtë janë të punësuar gazetarët më të mirë në tregun mediatik.
Na kontakto: [email protected]

### NA NDIQ

2026 Boldnews Dev By Techzero1.com

Kontakt

Pamja këtu është e ri-koduar për ta futur në dokument. Artefakti autoritar është skedari WebP i ruajtur, dhe hash-i i tij është ai i shtypur te faqja e parë — pra dallimi është i verifikueshëm, jo i fshehur.