DËSHMI ARKIVI

Factcheck.al · arkiv i pandryshueshëm i mediave shqiptare

A-487817
VERSIONI 1

> **Ky dokument nuk është prova.** Prova janë bajtët e ruajtur: HTML-ja e faqes, pamja e saj, dhe zinxhiri i hash-eve që i lidh. Kjo dëshmi është paraqitja e tyre, e prodhuar automatikisht. Verifikohet me kodin më poshtë **pa na pyetur ne**.

ARTIKULLI

TITULLI	Cila është gjëja e parë që bën kur hyn në shtëpi? Ky zakon mund të tregojë shumë për ty! | Top Albania Radio
ADRESA	`https://www.topalbaniaradio.com/cila-eshte-gjeja-e-pare-qe-ben-kur-hyn-ne-shtepi-ky-zakon-mund-te-tregoje-shume-per-ty/`
BURIMI	topalbaniaradio.com
GJENDJA	online

KOHA

KAPUR NGA NE	2 tetor 2026, 12:01:58 UTC *Dritarja jonë e pasigurisë: ± 900 s — intervali me të cilin e kontrollojmë këtë burim.*
DEKLARUAR NGA PORTALI	2 tetor 2026, 11:35:01 UTC *Koha e deklaruar vjen nga pala që po vlerësohet. Ora jonë nuk preket prej saj, dhe të dyja shfaqen këtu të ndara.*

HASH-ET · SHA-256

PËRMBAJTJA	`44ff70b5acaf012a643162a84b06ea97d7f1d57ca7d7fa4f5d71bd20903f4674`
TEKSTI	`8be73c88759a49726e2b0fd06487b7fbaa9879c823e4c17be433b99525d43766`
PAMJA	`65cd275f00de54a22fb99d7d46db2379d0d31e535b4a5e98cd94fbc2217e853b`

ZINXHIRI I PROVËS

KJO HYRJE	`9bfbe382968c506d000f1762d1a56c63da535ccadb4998ace85b371ce22ca529`
E MËPARSHMJA	–
RRËNJA MERKLE	–
ANKORIMI	nuk është ankoruar ende *Kjo hyrje nuk është përfshirë ende në asnjë pemë Merkle të dërguar. Zinxhiri i hash-eve provon rendin dhe integritetin; koha jo.*

SKANOJE PËR TA VERIFIKUAR

Kodi të nxjerr te eksploruesi i STAMLES. Ai regjistër nuk është yni: nëse serveri ynë bie nesër, vula mbetet aty ku është.

Faqja tregon njërën nga tri gjendjet — **nuk u gjet**, **në radhë**, ose **e konfirmuar** me bllokun, rrënjën Merkle dhe transaksionin në Polygon. Krahaso hash-in që gjen atje me atë të shtypur më lart: nëse përputhen, kjo kapje ekzistonte para asaj ore, dhe ne nuk mund ta kishim ndryshuar pas saj.

`https://scan.stamles.eu/verify/9bfbe382968c506d000f1762d1a56c63da535ccadb4998ace85b371ce22ca529`

PAMJA E FAQES

Renderuar nga HTML-ja jonë e ruajtur, jo nga rrjeti. **Riprodhon kopjen tonë, jo pamjen e atëhershme:** stilet dhe imazhet e largëta mund të mos ekzistojnë më ose të kenë ndryshuar.

Motori: chromium-stored+assets · dritarja 1280×1024 px

Lifestyle

Cila është gjëja e parë që bën kur hyn në shtëpi? Ky zakon mund të tregojë shumë për ty!

Klisela Buzo

02 Tetor 2026

Cila është gjëja e parë që bën sapo hyn në shtëpi? Heq këpucët, vendos çantën, ndez televizorin apo shkon menjëherë drejt frigoriferit? Ky veprim i vogël është pjesë e rutinës së përditshme dhe mund të japë disa sinjale interesante për mënyrën si e përjeton kohën në shtëpi.

Nëse gjëja e parë që bën është të heqësh këpucët dhe të veshësh rroba të rehatshme, mund të tregojë se shtëpinë e lidh me çlodhjen dhe shkëputjen nga ritmi i ditës. Për shumë njerëz, ky është një ritual që shënon kalimin nga angazhimet te koha personale. Ata që kontrollojnë menjëherë telefonin mund të duan të dinë çfarë ka ndodhur gjatë kohës që kanë qenë jashtë. Mesazhet, njoftimet dhe rrjetet sociale mund të jenë pjesë e pandashme e rutinës së tyre. Ndërsa personat që shkojnë drejt kuzhinës mund të kenë thjesht uri ose ta lidhin kthimin në shtëpi me një moment pushimi dhe ushqimi.

Ka edhe nga ata që fillojnë menjëherë të rregullojnë ambientin, të vendosin gjërat në vend ose të merren me punët e shtëpisë. Për ta, rendi mund të jetë mënyra më e natyrshme për t'u ndier mirë. Megjithatë, një zakon i vetëm nuk mund të përcaktojë personalitetin. Gjendja shpirtërore, lodhja, orari dhe situata ndikojnë shumë në sjelljen tonë. Ajo që bëni sapo hyni në shtëpi mund të jetë një pasqyrë e vogël e rutinës suaj, por jo një përkufizim i karakterit.

LAJME TË NGJASHME

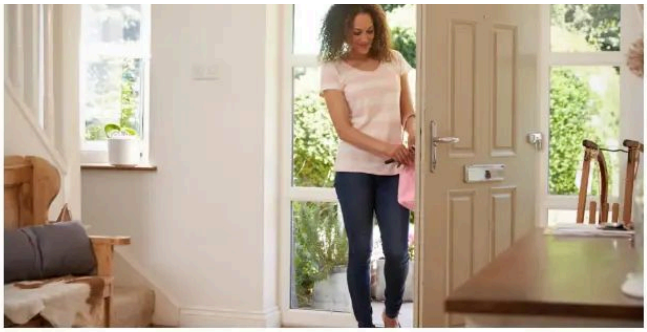

A kontrollon dy herë nëse e ke mbyllur derën? Ja çfarë mund të nënkuptojë kjo...

1.5 MIN

A i jep emër makinës tënde? Ky zakon mund të tregojë diçka për ty...

1.5 MIN

Tinder prezanton funksionin e ri për njohje në grup!

1.5 MIN

Mashtrim në Evropë, 1 milion telefona të përdorur janë shitur si të rinj!

1.5 MIN

Motorola zbulon detajet e Razr Flex, telefoni palosës me ekran 165Hz!

1 MIN

MË TË LEXUARAT

I still want to live – Anisa Kushta

Venusi hyn në retrogradë më 3 tetor! Dashuritë e vjetra rikthehen? Ja çfarë na pret deri në nëntor…

Nga Dubai drejt Belgjikës, ekstradohet Denis Matoshi!

A i jep emër makinës tënde? Ky zakon mund të tregojë diçka për ty…

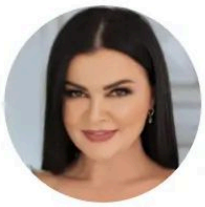

Videot e Adi Hilës të publikuara në internet, zbardhet dëshmia e Eli Farës: Ai nuk i ka shpërndarë

Si e përdor alarmin? Ja çfarë tregon ky zakon për ty…

"Vetëm patronazhistët e besojnë"/Klodiana Lala: Fjalimi i Ramës në Rinas, më i dobëti në histori…

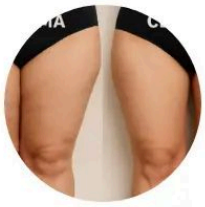

Gjendja misterioze që shkakton dhimbje nga grumbullimi i yndyrës në këmbë dhe krahë

"Shqipëria ka prekur fundin"/Klodiana Lala: Duhet të ringrihemi, ka nevojë për mobilizim të njerëzve që e duan këtë vend…

I kanë para syve, por burrat nuk i shohin dhe ka një arsye!

EDITORI SUGJERON

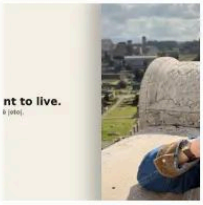

I still want to live - Anisa Kushta

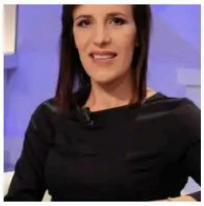

"Mos i shpërndani, po ushqeni egon e një maniaku"/Skandali me videot erotike, Klodiana Lala: Dëmi i madh që i shkaktohet këtyre viktimave...

Venusi hyn në retrogradë më 3 tetor! Dashuritë e vjetra rikthehen? Ja çfarë na pret deri në nëntor...

6 ushqimet më të mira të bulmetit për të mbajtur tensionin e gjakut të shëndetshëm!

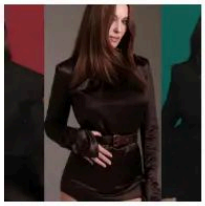

Si të keni një trup si Monica Belluci në moshën 62-vjeçare? Aktorja italiane zbulon dietën dhe sekretet e saj: Ha mirë, qesh shumë…

Pjeshkët apo mollët: Cili frut është më i mirë për shëndetin e tretjes?

6 perimet më të mira për të mbajtur diabetin në nivele të shëndetshme...

Këto ushqime duhet t'i kombinoni patjetër me vezën për të pasur...

Ta falin gabimin, por nuk e harrojnë kurrë! 4 shenjat e horoskopit që mbajnë mend çdo zhgënjim...

Jemi të sigurt se keni përgatitur sanduiç më parë, por na besoni se ju duhen 4 këshilla që të jetë perfekt!

RRETH NESH

Top Albania Radio promovon muzikën më të zgjedhur shqiptare dhe të huaj, me edicionet informative dhe një larmi programesh kulturore. 27 vjet transmetim, për të dhënë më të mirën.

KONTAKT

Address: Sheshi Italia 1, Arena Center, Tirana, Albania
Email:

Tel: +355 69 208 0500
+355 69 442 8873

COPYRIGHTS

Përmbajtja e këtij website është pronë e Top Albania Radio. Kopjimi, përdorimi apo riprodhimi i paautorizuar i tij, përbën shkelje penale.

LINKS

- Kontaktoni
- Marketing
- Frekuencat
- Aksesueshmëria
- Mundësi Punësimi
- Privacy Policy & Terms

JavaScript is required for tabnav widget to work properly.

Pamja këtu është e ri-koduar për ta futur në dokument. Artefakti autoritar është skedari WebP i ruajtur, dhe hash-i i tij është ai i shtypur te faqja e parë — pra dallimi është i verifikueshëm, jo i fshehur.