DËSHMI ARKIVI

Factcheck.al · arkiv i pandryshueshëm i mediave shqiptare

A-487822
VERSIONI 1

> **Ky dokument nuk është prova.** Prova janë bajtët e ruajtur: HTML-ja e faqes, pamja e saj, dhe zinxhiri i hash-eve që i lidh. Kjo dëshmi është paraqitja e tyre, e prodhuar automatikisht. Verifikohet me kodin më poshtë **pa na pyetur ne**.

ARTIKULLI

TITULLI	Sfida me Finlandën në Nations League, FSHF jep njoftimin për tifozët shqiptarë në Helsinki | Top Albania Radio
ADRESA	`https://www.topalbaniaradio.com/sfida-me-finlanden-ne-nations-league-fshf-jep-njoftimin-per-tifozet-shqiptare-ne-helsinki/`
BURIMI	topalbaniaradio.com
GJENDJA	online

KOHA

KAPUR NGA NE	2 tetor 2026, 12:02:00 UTC *Dritarja jonë e pasigurisë: ± 900 s — intervali me të cilin e kontrollojmë këtë burim.*
DEKLARUAR NGA PORTALI	2 tetor 2026, 11:51:13 UTC *Koha e deklaruar vjen nga pala që po vlerësohet. Ora jonë nuk preket prej saj, dhe të dyja shfaqen këtu të ndara.*

HASH-ET · SHA-256

PËRMBAJTJA	`76687eb5a95e0377eaaff70b7446a89de3fb5c9d12cf75e949f507f20653dfb6`
TEKSTI	`eac0e98879f74a7504c70daf1d3ea463762a9f49ba672a1126663c740e137a42`
PAMJA	`682b7dc44a873ed42d0f025c447558e6bd9c2709754b34179de9eb5e2d04674a`

ZINXHIRI I PROVËS

KJO HYRJE	`6eaa504ef02e7e40cb52e3a4b1d065cede1fd234cfb849763c71b9996d3d72b7`
E MËPARSHMJA	–
RRËNJA MERKLE	–
ANKORIMI	nuk është ankoruar ende *Kjo hyrje nuk është përfshirë ende në asnjë pemë Merkle të dërguar. Zinxhiri i hash-eve provon rendin dhe integritetin; koha jo.*

SKANOJE PËR TA VERIFIKUAR

Kodi të nxjerr te eksploruesi i STAMLES. Ai regjistër nuk është yni: nëse serveri ynë bie nesër, vula mbetet aty ku është.

Faqja tregon njërën nga tri gjendjet — **nuk u gjet**, **në radhë**, ose **e konfirmuar** me bllokun, rrënjën Merkle dhe transaksionin në Polygon. Krahaso hash-in që gjen atje me atë të shtypur më lart: nëse përputhen, kjo kapje ekzistonte para asaj ore, dhe ne nuk mund ta kishim ndryshuar pas saj.

`https://scan.stamles.eu/verify/6eaa504ef02e7e40cb52e3a4b1d065cede1fd234cfb849763c71b9996d3d72b7`

PAMJA E FAQES

Renderuar nga HTML-ja jonë e ruajtur, jo nga rrjeti. **Riprodhon kopjen tonë, jo pamjen e atëhershme:** stilet dhe imazhet e largëta mund të mos ekzistojnë më ose të kenë ndryshuar.

Motori: chromium-stored+assets · dritarja 1280×1024 px

Sport

Sfida me Finlandën në Nations League, FSHF jep njoftimin për tifozët shqiptarë në Helsinki

Edi Hallaci

02 Tetor 2026

Kombëtarja shqiptare do të luajë këtë të shtunë ndeshjen e tretë të grupit në UEFA Nations League ndaj Finlandës, në "Helsinki Olympic Stadium", në orën 15:00.

Federata Shqiptare e Futbollit informon të gjithë tifozët shqiptarë që kanë udhëtuar drejt Finlandës dhe që do të mbështesin Kombëtaren në stadium, se pika e grumbullimit për tifozët do të jetë në "Old Irish Pub" në Helsinki. Ndërkohë, po të shtunën, në 3 tetor, në orën 12:00, tifozët e Kombëtares do të nisen së bashku nga "Old Irish Pub" drejt "Helsinki Olympic Stadium", ku në Shqipëria do të përballet me Finlandën.

Federata e Futbollit fton të gjithë tifozët shqiptarë që ndodhen në Helsinki të bashkohen me grupin në pikën e grumbullimit dhe të mbështesin ekipin kuqezi gjatë gjithë ndeshjes, në mënyrë korrekte dhe duke respektuar rregullat e stadiumit.

Ndërkaq, ata që nuk kanë mundur të sigurojnë biletë për këtë përballje të rëndësishme të kuqezinjve, do të kenë mundësi ta ndjekin atë në platformën Digitalb.

LAJME TË NGJASHME

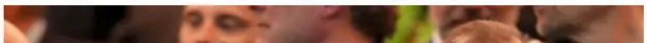

UEFA konfirmon marrjen e dokumenteve nga Real Madridi për ‘çështjen Negreira’, mijëra faqe në duart e hetuesve

1.5 MIN

Apeli i Ceferin për klubet evropiane: Është koha t’i themi ‘mjaft’ Infantinos...

1 MIN

Nations League/ UEFA ‘mbulon me ar’ klubet, u jep mbi 30 mln euro për lojtarët në kombëtare

2.5 MIN

‘FIFA duhet të reformohet për të mirën e futbollit’/ Ligat e mëdha evropiane kërkojnë ndryshime në qeverinë e futbollit botëror

4 MIN

UEFA rihidhet në sulm, Ceferin: Futbolli nuk është në shitje…

1 MIN

MË TË LEXUARAT

I still want to live – Anisa Kushta

Venusi hyn në retrogradë më 3 tetor! Dashuritë e vjetra rikthehen? Ja çfarë na pret deri në nëntor…

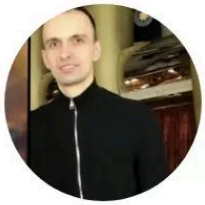

Nga Dubai drejt Belgjikës, ekstradohet Denis Matoshi!

A i jep emër makinës tënde? Ky zakon mund të tregojë diçka për ty…

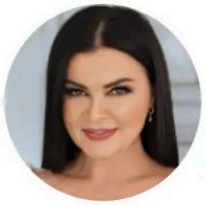

Videot e Adi Hilës të publikuara në internet, zbardhet dëshmia e Eli Farës: Ai nuk i ka shpërndarë

Si e përdor alarmin? Ja çfarë tregon ky zakon për ty…

“Vetëm patronazhistët e besojnë”/Klodiana Lala: Fjalimi i Ramës në Rinas, më i dobëti në histori…

Gjendja misterioze që shkakton dhimbje nga grumbullimi i yndyrës në këmbë dhe krahë

“Shqipëria ka prekur fundin”/Klodiana Lala: Duhet të ringrihemi, ka nevojë për mobilizim të njerëzve që e duan këtë vend…

I kanë para syve, por burrat nuk i shohin dhe ka një arsye!

EDITORI SUGJERON

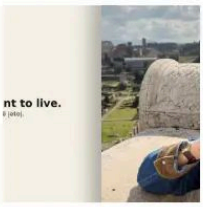

I still want to live - Anisa Kushta

"Mos i shpërndani, po ushqeni egon e një maniaku"/Skandali me videot erotike, Klodiana Lala: Dëmi i madh që i shkaktohet këtyre viktimave...

Venusi hyn në retrogradë më 3 tetor! Dashuritë e vjetra rikthehen? Ja çfarë na pret deri në nëntor...

6 ushqimet më të mira të bulmetit për të mbajtur tensionin e gjakut të shëndetshëm!

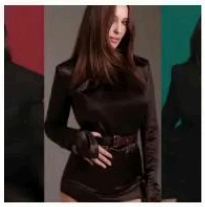

Si të keni një trup si Monica Belluci në moshën 62-vjeçare? Aktorja italiane zbulon dietën dhe sekretet e saj: Ha mirë, qesh shumë…

Pjeshkët apo mollët: Cili frut është më i mirë për shëndetin e tretjes?

6 perimet më të mira për të mbajtur diabetin në nivele të shëndetshme...

Këto ushqime duhet t'i kombinoni patjetër me vezën për të pasur...

Ta falin gabimin, por nuk e harrojnë kurrë! 4 shenjat e horoskopit që mbajnë mend çdo zhgënjim...

Jemi të sigurt se keni përgatitur sanduiç më parë, por na besoni se ju duhen 4 këshilla që të jetë perfekt!

RRETH NESH

Top Albania Radio promovon muzikën më të zgjedhur shqiptare dhe të huaj, me edicionet informative dhe një larmi programesh kulturore. 27 vjet transmetim, për të dhënë më të mirën.

KONTAKT

Address: Sheshi Italia 1, Arena Center, Tirana, Albania
Email:

Tel: +355 69 208 0500
+355 69 442 8873

COPYRIGHTS

Përmbajtja e këtij website është pronë e Top Albania Radio. Kopjimi, përdorimi apo riprodhimi i paautorizuar i tij, përbën shkelje penale.

LINKS

- Kontaktoni
- Marketing
- Frekuencat
- Aksesueshmëria
- Mundësi Punësimi
- Privacy Policy & Terms

JavaScript is required for tabnav widget to work properly.

Pamja këtu është e ri-koduar për ta futur në dokument. Artefakti autoritar është skedari WebP i ruajtur, dhe hash-i i tij është ai i shtypur te faqja e parë — pra dallimi është i verifikueshëm, jo i fshehur.