DËSHMI ARKIVI

Factcheck.al · arkiv i pandryshueshëm i mediave shqiptare

A-488059
VERSIONI 1

> **Ky dokument nuk është prova.** Prova janë bajtët e ruajtur: HTML-ja e faqes, pamja e saj, dhe zinxhiri i hash-eve që i lidh. Kjo dëshmi është paraqitja e tyre, e prodhuar automatikisht. Verifikohet me kodin më poshtë **pa na pyetur ne**.

ARTIKULLI

TITULLI	Sulmuesi finlandez zbulon “armën” se si mund ta godasin Shqipërinë
ADRESA	`https://kohajone.com/sporti/sulmuesi-finlandez-zbulon-armen-se-si-mund-ta-godasin-shqiperine/`
BURIMI	kohajone.com
GJENDJA	online

KOHA

KAPUR NGA NE	2 tetor 2026, 13:03:04 UTC *Dritarja jonë e pasigurisë: ± 300 s — intervali me të cilin e kontrollojmë këtë burim.*
DEKLARUAR NGA PORTALI	2 tetor 2026, 12:59:55 UTC *Koha e deklaruar vjen nga pala që po vlerësohet. Ora jonë nuk preket prej saj, dhe të dyja shfaqen këtu të ndara.*

HASH-ET · SHA-256

PËRMBAJTJA	`fc4f746f57a832dc021160fb576deea85c76b8654178516d0b250a9caea9f65a`
TEKSTI	`f8c14a9ee85251f443a873bfcfc5959f337987dc7d7ab2b5cfefcc31a213749a`
PAMJA	`ad7e699b63a9cf8d3eba61dc3130ed6ed8f7d26d88998bd039283897452e9830`

ZINXHIRI I PROVËS

KJO HYRJE	`d75c08f4761bb11ea02509061b4747b4ef1d9017f56580fd26eed6af4b3825e8`
E MËPARSHMJA	–
RRËNJA MERKLE	`11faacaf749d67308a7af86ce03587ff4dbb85abaea8c81843d7465a1310e80d`
ANKORIMI	submitted — dërguar, ende pa bllok *Deri te blloku, kjo provon integritetin, jo kohën.*

SKANOJE PËR TA VERIFIKUAR

Kodi të nxjerr te eksploruesi i STAMLES. Ai regjistër nuk është yni: nëse serveri ynë bie nesër, vula mbetet aty ku është.

Faqja tregon njërën nga tri gjendjet — **nuk u gjet**, **në radhë**, ose **e konfirmuar** me bllokun, rrënjën Merkle dhe transaksionin në Polygon. Krahaso hash-in që gjen atje me atë të shtypur më lart: nëse përputhen, kjo kapje ekzistonte para asaj ore, dhe ne nuk mund ta kishim ndryshuar pas saj.

`https://scan.stamles.eu/verify/d75c08f4761bb11ea02509061b4747b4ef1d9017f56580fd26eed6af4b3825e8`

PAMJA E FAQES

Renderuar nga HTML-ja jonë e ruajtur, jo nga rrjeti. **Riprodhon kopjen tonë, jo pamjen e atëhershme:** stilet dhe imazhet e largëta mund të mos ekzistojnë më ose të kenë ndryshuar.

Motori: chromium-stored+assets · dritarja 1280×1024 px

Sulmuesi finlandez zbulon "armën" se si mund ta godasin Shqipërinë

SPORTI E PREMTE, 2 TETOR 2026 14:59

Finlanda konsiderohet kundërshtari më i fortë në letër për Kombëtaren shqiptare të drejtuar nga Rolando Maran, teksa të dyja skuadrat përgatiten për një përballje që pritet të ketë peshë të madhe në grupin C1.

Finlandezët kanë grumbulluar dy pikë më pak se Shqipëria, duke e kthyer sfidën e kësaj të shtune në një përballje vendimtare për objektivat e të dyja ekipeve.

Në kampin nordik, sulmuesi Daniel Hakans e ka vlerësuar Shqipërinë si një kundërshtar të fortë dhe ka paralajmëruar se Finlanda mund të mbështetet më shumë te kundërsulmet gjatë ndeshjes.

[redacted]

"Mendoj se mund të jetë një ndeshje pak më ndryshe kundër Shqipërisë. Ata e mbajnë topin më shumë se Bjellorusia, kështu që mund të ketë më shumë kundërsulme nga ana jonë", u shpreh Hakans.

Sulmuesi finlandez theksoi gjithashtu rëndësinë e shfrytëzimit të rasteve dhe futjes së topave në zonën e rreptësisë.

"Pasi ta kemi topin, duhet të fusim më shumë topa në zonë dhe në këtë mënyrë të krijojmë volum loje dhe rastesh", shtoi ai.

Ndërkohë, interesi për sfidën është i lartë edhe në tribuna. Mbi 21 mijë bileta janë shitur, ndërsa në stadium pritet një atmosferë e zjarrtë.

ETIKETA FINLANDA HAKANS SHQIPERIA

MË SHUMË NGA SPORTI

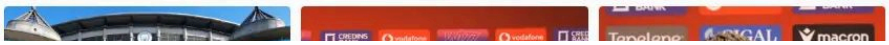

LAJMET KRYESORE

Berisha: "90 % e mediave kryesore janë në aleancë mafioze me kryeministrin!". Por pse nuk i thotë me emra?!

Protestat në Tiranë, Rama mesazh demokratëve amerikanë: Mos na përfshini në luftën tuaj me Trumpin

Peleshi pret ambasadorin Eric Wendt: Partneriteti strategjik dhe miqësia Shqipëri-SHBA vijojnë të forcohen

Takimi me Trump në Amerikë, Rama ironizon PD: Të bëjnë kujdes, se dalin prap si kokrrat e kandarit

Tajvani te Parku Rinia në Tiranë do ndërtohet si "Fountain Tower", shpallet projekti fitues

TË PËRZGJEDHURA

1 Italia, Mancini përjashton nëntë futbollistë nga udhëtimi në Francë

2 Përplasje e fortë në emision mes Flamur Nokës dhe Nikoll Lesit / KOHA JONE-DEBAT

3 Manchester City dhe shkeljet financiare: Lojtarët e blerë me mbi 1.4 miliardë euro

4 Rreziqet e AI: FTC vë nën hetim OpenAI, Anthropic dhe firma të tjera

5 OpenAI anulon lëshimin e modelit të ri të inteligjencës artificiale për shkak të sigurisë

MË TË LEXUARAT

Manchester City apelon vendimin e Premier League: Ka gabime të qarta ...

Maran: Duhet të japim më shumë se 100%, Finlanda rival i vështirë

Hysaj paralajmëron Finlandën: Kemi skuadër të fortë, nuk është koha p...

Ka harruar se si shënohet me këmbë, van Dijk bëhet viral pas rrjetës ...

Ronaldo u tradhtua nga trajneri Jorge Jesus, zbulohet prapaskena te P...

Federata Angleze reagon pas vendimit ndaj City-t: Implikime të rëndës...

LAJMET E FUNDIT

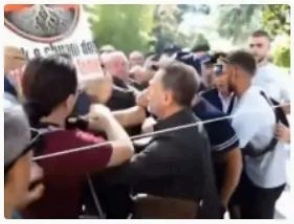

Erion Braçe u fut mes protestuesve, njëri tentoi ta godasë me tabelë. Deputeti: U afrova sepse doja…

11 MINUTA MË PARË

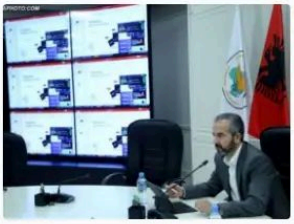

8 muaj nga zgjedhjet vendore, KQZ letër partive: Votim elektronik në 3 ose 4 bashki të mëdha

17 MINUTA MË PARË

Manchester City apelon vendimin e Premier League: Ka gabime të qarta në ligj dhe në fakte!

27 MINUTA MË PARË

FOTO/ Ministri Nufi pret ambasadorin amerikan Wendt: Shqipëria, aleate e besuar për sigurinë dhe paqen

27 MINUTA MË PARË

Ndërhyrje e avancuar në Spitalin Memorial, Rama: Për herë të parë realizohet me sukses procedura TEVAR

36 MINUTA MË PARË

Maran: Duhet të japim më shumë se 100%, Finlanda rival i vështirë

40 MINUTA MË PARË

MË SHUMË LAJME TË FUNDIT >

KOHA JONË

Gazeta **"KOHA JONË"** themeluar si e pavarur më datë 11 Maj 1991

Botues: **Nikoll LESI**. Adresa e redaksisë: Rruga "Sami Frasheri", Pallatet e Aviacionit të Vjetër Nr. 2, TIRANA - ALBANIA

BOTUES & DREJTOR: Nikoll LESI

KRYEREDAKTOR: Daniel MUÇAKU

ZV/KRYEREDAKTOR: Redjon SHTYLLA

BORDI: Elsa KAMBERI, KRYETARE

NIPT: J71425013C

NDËRTUAR DHE MIRËMBAHET NGA

Pamja këtu është e ri-koduar për ta futur në dokument. Artefakti autoritar është skedari WebP i ruajtur, dhe hash-i i tij është ai i shtypur te faqja e parë — pra dallimi është i verifikueshëm, jo i fshehur.