DËSHMI ARKIVI

Factcheck.al · arkiv i pandryshueshëm i mediave shqiptare

A-488259
VERSIONI 1

> **Ky dokument nuk është prova.** Prova janë bajtët e ruajtur: HTML-ja e faqes, pamja e saj, dhe zinxhiri i hash-eve që i lidh. Kjo dëshmi është paraqitja e tyre, e prodhuar automatikisht. Verifikohet me kodin më poshtë **pa na pyetur ne**.

ARTIKULLI

TITULLI	K-beauty po hap një hapësirë të re në New York/ Mbi 30 marka koreane mbërrijnë në Hudson Yards! | Top Albania Radio
ADRESA	`https://www.topalbaniaradio.com/k-beauty-po-hap-nje-hapesire-te-re-ne-new-york-mbi-30-marka-koreane-mberrijne-ne-hudson-yards/`
BURIMI	topalbaniaradio.com
GJENDJA	online

KOHA

KAPUR NGA NE	2 tetor 2026, 14:05:03 UTC *Dritarja jonë e pasigurisë: ± 900 s — intervali me të cilin e kontrollojmë këtë burim.*
DEKLARUAR NGA PORTALI	2 tetor 2026, 14:00:53 UTC *Koha e deklaruar vjen nga pala që po vlerësohet. Ora jonë nuk preket prej saj, dhe të dyja shfaqen këtu të ndara.*

HASH-ET · SHA-256

PËRMBAJTJA	`43e533eb7dae711d4d0cd02d01085b8fa93308ee023bef1ce5c66cbfcea2dcc5`
TEKSTI	`c829035ed3ce38c7a197c7d23d06e0635d85dfed0d771f665ecc4fad69fffa50`
PAMJA	`5b0b27434d73be6c7b580fe0b533342c017e33837109f505851bec406569fee0`

ZINXHIRI I PROVËS

KJO HYRJE	`4b0a79c8dda8629c35f870d64cc07a91027b0606ae6819fe01ba1726c903c1eb`
E MËPARSHMJA	–
RRËNJA MERKLE	–
ANKORIMI	nuk është ankoruar ende *Kjo hyrje nuk është përfshirë ende në asnjë pemë Merkle të dërguar. Zinxhiri i hash-eve provon rendin dhe integritetin; koha jo.*

SKANOJE PËR TA VERIFIKUAR

Kodi të nxjerr te eksploruesi i STAMLES. Ai regjistër nuk është yni: nëse serveri ynë bie nesër, vula mbetet aty ku është.

Faqja tregon njërën nga tri gjendjet — **nuk u gjet**, **në radhë**, ose **e konfirmuar** me bllokun, rrënjën Merkle dhe transaksionin në Polygon. Krahaso hash-in që gjen atje me atë të shtypur më lart: nëse përputhen, kjo kapje ekzistonte para asaj ore, dhe ne nuk mund ta kishim ndryshuar pas saj.

`https://scan.stamles.eu/verify/4b0a79c8dda8629c35f870d64cc07a91027b0606ae6819fe01ba1726c903c1eb`

PAMJA E FAQES

Renderuar nga HTML-ja jonë e ruajtur, jo nga rrjeti. **Riprodhon kopjen tonë, jo pamjen e atëhershme:** stilet dhe imazhet e largëta mund të mos ekzistojnë më ose të kenë ndryshuar.

Motori: chromium-stored+assets · dritarja 1280×1024 px

Health & Beauty

K-beauty po hap një hapësirë të re në New York/ Mbi 30 marka koreane mbërrijnë në Hudson Yards!

Mikela Mike

02 Tetor 2026

K-beauty ka kohë që nuk është më një fenomen i kufizuar në **Korenë e Jugut**, por më 2 tetor po merr një tjetër hapësirë fizike në një nga zonat më të njohura të shopping-ut në New York. SHINSEGAE HYPER GROUND hapet në Hudson Yards si një pop-up tre-mujor kushtuar beauty-t dhe lifestyle-it korean.

Hapësira do të sjellë mbi 30 marka K-beauty dhe lifestyle drejtpërdrejt te konsumatori amerikan. Koncepti ishte realizuar më parë në Paris, ndërsa tani transferohet në New York për një eksperiencë që shkon përtej blerjes së produkteve online.

Kjo është veçanërisht domethënëse për **K-beauty,** sepse një pjesë e madhe e rritjes ndërkombëtare të kategorisë ka ardhur përmes TikTok-ut, retailer-ave online dhe rekomandimeve virale. Hapësirat fizike u japin konsumatorëve mundësinë të provojnë teksturat, ngjyrat dhe produktet që deri tani mund t'i kenë parë vetëm në ekran.

Por pop-up-i tregon edhe se eksporti kulturor korean po zgjerohet përtej muzikës dhe serialeve. Beauty, fashion, ushqimi dhe produktet lifestyle po funksionojnë gjithnjë e më shumë si pjesë të së njëjtës botë kulturore. Hudson Yards është një vend strategjik për këtë eksperiment. Në vend që **K-beauty** të trajtohet si një kategori niche, mbi 30 marka po vendosen së bashku në një nga destinacionet kryesore të retail-it të qytetit.

LAJME TË NGJASHME

Korea kërkon të njihet përtej K-pop dhe K-beauty/ British Museum hap 2,000 vite histori koreane!

1.5 MIN

2,500 veshje të reja dhe vintage me ulje deri në 70%/ Moda po financon brezin e ardhshëm të krijuesve në New York!

1.5 MIN

Hoxha takon në New York zëvendës-ndihmës Sekretarin për Evropën Perëndimore: Koordinim i vazhdueshëm me...

1.5 MIN

Asambleja e Përgjithshme e OKB-së në New York, kryeministri spanjoll Sanchez nuk do të marrë pjesë në pritjen e Trump

2.5 MIN

Michael Kors e kthen kopshtin e skulpturave në pasarelë/ Arti frymëzon koleksionin e ri në New York!

1 MIN

MË TË LEXUARAT

I still want to live – Anisa Kushta

Venusi hyn në retrogradë më 3 tetor! Dashuritë e vjetra rikthehen? Ja çfarë na pret deri në nëntor…

Nga Dubai drejt Belgjikës, ekstradohet Denis Matoshi!

A i jep emër makinës tënde? Ky zakon mund të tregojë diçka për ty…

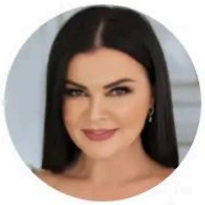

Videot e Adi Hilës të publikuara në internet, zbardhet dëshmia e Eli Farës: Ai nuk i ka shpërndarë

Si e përdor alarmin? Ja çfarë tregon ky zakon për ty…

"Vetëm patronazhistët e besojnë"/Klodiana Lala: Fjalimi i Ramës në Rinas, më i dobëti në histori…

Gjendja misterioze që shkakton dhimbje nga grumbullimi i yndyrës në këmbë dhe krahë

"Shqipëria ka prekur fundin"/Klodiana Lala: Duhet të ringrihemi, ka nevojë për mobilizim të njerëzve që e duan këtë vend…

I kanë para syve, por burrat nuk i shohin dhe ka një arsye!

EDITORI SUGJERON

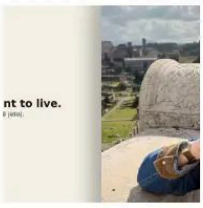

I still want to live - Anisa Kushta

"Mos i shpërndani, po ushqeni egon e një maniaku"/Skandali me videot erotike, Klodiana Lala: Dëmi i madh që i shkaktohet këtyre viktimave...

Venusi hyn në retrogradë më 3 tetor! Dashuritë e vjetra rikthehen? Ja çfarë na pret deri në nëntor...

6 ushqimet më të mira të bulmetit për të mbajtur tensionin e gjakut të shëndetshëm!

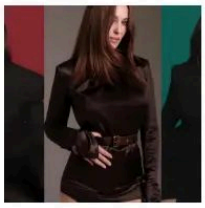

Si të keni një trup si Monica Belluci në moshën 62-vjeçare? Aktorja italiane zbulon dietën dhe sekretet e saj: Ha mirë, qesh shumë…

Pjeshkët apo mollët: Cili frut është më i mirë për shëndetin e tretjes?

6 perimet më të mira për të mbajtur diabetin në nivele të shëndetshme...

Këto ushqime duhet t'i kombinoni patjetër me vezën për të pasur...

Ta falin gabimin, por nuk e harrojnë kurrë! 4 shenjat e horoskopit që mbajnë mend çdo zhgënjim...

Jemi të sigurt se keni përgatitur sanduiç më parë, por na besoni se ju duhen 4 kështilla që të jetë perfekt!

RRETH NESH

Top Albania Radio promovon muzikën më të zgjedhur shqiptare dhe të huaj, me edicionet informative dhe një larmi programesh kulturore. 27 vjet transmetim, për të dhënë më të mirën.

KONTAKT

Address: Sheshi Italia 1, Arena Center, Tirana, Albania
Email:

Tel: +355 69 208 0500
+355 69 442 8873

COPYRIGHTS

Përmbajtja e këtij website është pronë e Top Albania Radio. Kopjimi, përdorimi apo riprodhimi i paautorizuar i tij, përbën shkelje penale.

LINKS

- Kontaktoni
- Marketing
- Frekuencat
- Aksesueshmëria
- Mundësi Punësimi
- Privacy Policy & Terms

JavaScript is required for tabnav widget to work properly.

Pamja këtu është e ri-koduar për ta futur në dokument. Artefakti autoritar është skedari WebP i ruajtur, dhe hash-i i tij është ai i shtypur te faqja e parë — pra dallimi është i verifikueshëm, jo i fshehur.