DËSHMI ARKIVI

Factcheck.al · arkiv i pandryshueshëm i mediave shqiptare

A-488572
VERSIONI 1

> **Ky dokument nuk është prova.** Prova janë bajtët e ruajtur: HTML-ja e faqes, pamja e saj, dhe zinxhiri i hash-eve që i lidh. Kjo dëshmi është paraqitja e tyre, e prodhuar automatikisht. Verifikohet me kodin më poshtë **pa na pyetur ne**.

ARTIKULLI

TITULLI	E pazakontë në Zvicër! Pasagjeri tentoi të kalonte mbi 1 kg kokainë në aeroport, i kishte fshehur në ëmb ëlsira për fëmijë
ADRESA	`https://piranjat.al/bota/e-pazakonte-ne-zvicer-pasagjeri-tentoi-te-kalonte-mbi-1-kg-kokaine-ne-aerop-i107257`
BURIMI	piranjat.al
GJENDJA	online

KOHA

KAPUR NGA NE	2 tetor 2026, 16:06:34 UTC *Dritarja jonë e pasigurisë: ± 900 s — intervali me të cilin e kontrollojmë këtë burim.*
DEKLARUAR NGA PORTALI	2 tetor 2026, 16:02:00 UTC *Koha e deklaruar vjen nga pala që po vlerësohet. Ora jonë nuk preket prej saj, dhe të dyja shfaqen këtu të ndara.*

HASH-ET · SHA-256

PËRMBAJTJA	`bd082264b543c9cbf28f96dd5126f40fbb7b3e0980039efd6f7057d314f00d56`
TEKSTI	`ea9fe62a897695240e84a373c2b89a05dac615020d994c5ed62a4672e84e622e`
PAMJA	`51d05043fc2ea09aabbbd9274d1affc37e475b354b9cc4d9cbb2a67d637213a3`

ZINXHIRI I PROVËS

KJO HYRJE	`bea68fb1f430a92acf7f4f84c8a9f2f1a2cc8276e4223bf91aaf3cd80349a25e`
E MËPARSHMJA	–
RRËNJA MERKLE	`90145e473f61f18efd606f8f6226bc6efca8602603350754eb8a0c0df9d02e88`
ANKORIMI	submitted — dërguar, ende pa bllok *Deri te blloku, kjo provon integritetin, jo kohën.*

SKANOJE PËR TA VERIFIKUAR

Kodi të nxjerr te eksploruesi i STAMLES. Ai regjistër nuk është yni: nëse serveri ynë bie nesër, vula mbetet aty ku është.

Faqja tregon njërën nga tri gjendjet — **nuk u gjet**, **në radhë**, ose **e konfirmuar** me bllokun, rrënjën Merkle dhe transaksionin në Polygon. Krahaso hash-in që gjen atje me atë të shtypur më lart: nëse përputhen, kjo kapje ekzistonte para asaj ore, dhe ne nuk mund ta kishim ndryshuar pas saj.

`https://scan.stamles.eu/verify/bea68fb1f430a92acf7f4f84c8a9f2f1a2cc8276e4223bf91aaf3cd80349a25e`

PAMJA E FAQES

Renderuar nga HTML-ja jonë e ruajtur, jo nga rrjeti. **Riprodhon kopjen tonë, jo pamjen e atëhershme:** stilet dhe imazhet e largëta mund të mos ekzistojnë më ose të kenë ndryshuar.

Motori: chromium-stored+assets · dritarja 1280×1024 px

BOTA

E pazakontë në Zvicër! Pasagjeri tentoi të kalonte mbi 1 kg kokainë në aeroport, i kishte fshehur në ëmbëlsira për fëmijë

Piranjat Përditësimi i fundit 2 Tetor 2026, 18:02

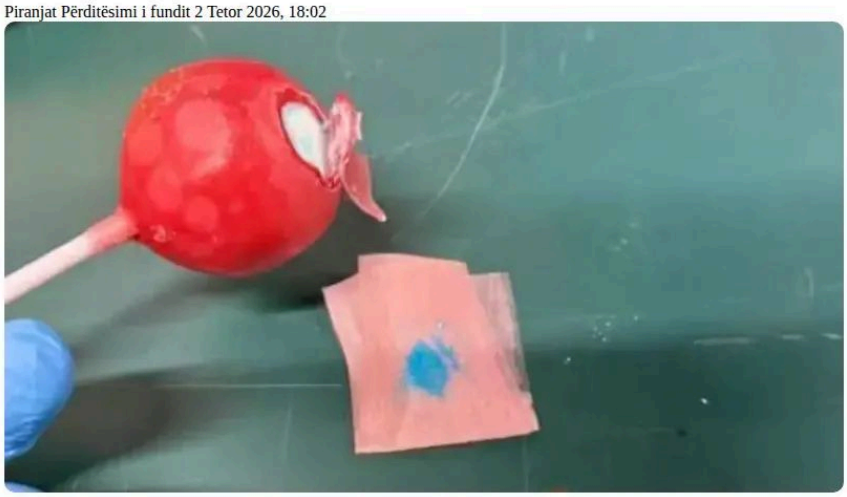

Një rast i pazakontë kontrabande droge është zbuluar në Aeroportin e Cyrihut, në Zvicër, ku autoritetet gjetën më shumë se 1 kilogram kokainë të fshehur në karamele dhe produkte të tjera ushqimore.

Sipas mediave zvicerane, droga u zbulua gjatë kontrollit të valixhes së një pasagjeri nga punonjësit e Zyrës Federale për Doganat dhe Sigurinë Kufitare, në bashkëpunim me Policinë Kantonale të Cyrihut.

Pasagjeri kishte udhëtuar nga São Paulo, Brazil, drejt Dublinit, me ndalesë në Aeroportin e Cyrihut. Gjatë kontrollit të bagazhit, autoritetet konstatuan se disa prej karameleve dhe produkteve ushqimore ishin mbushur me kokainë.

Droga u sekuestrua, ndërsa pasagjeri u ndalua nga autoritetet zvicerane për veprime të mëtejshme hetimore. Ngjarja është një prej rasteve të zbuluara gjatë kontrolleve të intensifikuara kundër trafikut të narkotikëve në aeroport.

Artikuj te sugjeruar

BOTA 2 Tetor16:17

Rriten tensionet me Iranin, SHBA-të dërgojnë aeroplanmbajtësen e tretë drejt Gjirit Persik

Një aeroplanmbajtëse e tretë amerikane është nisur drejt Gjirit Persik, e shoqëruar nga anije të tjera luftarake dhe trupa ma...

BOTA 2 Tetor16:09

Greqi, shkatërrohet skema e mashtrimit me kriptomonedha, 17 të arrestuar

Një organizatë kriminale që dyshohet se mashtronte investitorët përmes një skeme me kriptomonedha është shkatërruar...

BOTA 2 Tetor15:18

Zelensky: Putin urdhëroi braktisjen e rregullave të luftës

Presidenti rus, Vladimir Putin i ka urdhëruar udhëheqjes ushtarake të Rusisë të braktisë rregullat e luftës, duke shkaktuar...

BOTA 2 Tetor15:14

Presidenti i Zvicrës njofton dorëheqjen

Presidenti zviceran Guy Parmelin njoftoi të premten se do të largohet nga qeveria në fund të vitit, në një veprim të paprit...

BOTA 2 Tetor15:11

Kapiteni i Flydubai rrëfen sulmin në kabinë: Avioni po binte, duhej të hapja derën

Kapiteni indian i një fluturimi të Flydubai, Smit Machchhar, ka rrëfyer nga spitali momentet e vështira gjatë incidentit në bord...

BOTA 2 Tetor14:16

Australia: Lojërat online si Steam dhe Roblox kanë boshllëqe të konsiderueshme për sigurinë e fëmijëve

Rregullatori i sigurisë online i Australisë ka gjetur boshllëqe të konsiderueshme në mënyrën se si platformat e njohura t&e...

BOTA 2 Tetor14:11

Kroacia i kërkon Malit të Zi mbi 2.4 miliardë euro pasuri ushtarake të trashëguar nga ish-Jugosllavia

Kroacia kërkon nga Mali i Zi zgjidhjen e disa çështjeve të hapura që lidhen me pasurinë ushtarake dhe pronësinë, p&e...

BOTA 2 Tetor13:34

Tragjedi në minierën e Somës në Turqi, 5 punëtorë humbin jetën pas shembjes së masivit

Një ngjarje e rëndë ka ndodhur në një minierë në Soma, në provincën e Manisës, në perëndim të T...

BOTA 2 Tetor12:10

Bashkëshortja e Vuçiç poston foton me Trump: Ia vlente të prisje 10 ditë

Bashkëshortja e presidentit serb Aleksandër Vuçiç, Tamara Vuçiç, ka publikuar një fotografi me Presidentin e SHBA-s...

BOTA 2 Tetor11:42

Trump apel mbështetësve para zgjedhjeve të nëntorit: Nëse humbasim, demokratët do të tentojnë të më shkarkojnë

Presidenti i Shteteve të Bashkuara, Donald Trump, u ka bërë thirrje mbështetësve të tij që të votojnë në zgjed...

ME TE VIZITUARAT

AKTUALITET 2 Tetor

Videot intime me Adi Hilën, Eli Fara dëshmon në...

Eli Fara ka dëshmuar në polici në lidhje me skandalin e videove intime të publikuara nga studioja e producentit Adrian Hila. Gjatë d...

SHOWBIZ 1 Tetor

"Më kontaktoi sot"/ Gazetari Elton Tozaj zbulon...

Elton Tozaj ka bërë një tjetër deklaratë lidhur me videot intime që kanë qarkulluar ditët e fundit në rrjet, duke z...

SHOWBIZ 2 Tetor

Monika Lubonja në qendër të vëmendjes për video...

Rrjetet sociale po "ziejnë" ditët e fundit pas publikimit të disa videove intime, ku në to shfaqen persona të njohur nga ...

Piranjat News INVESTIGIME 29 Shtator11:57

"2200 euro për person, kesh çdo ditë"/ Zbulohet skema si grupet kriminale rekrutojnë shoferët për transportin e emigrantëve ilegalë

Një rrjet i organizuar që vepron përtej kufijve dhe që dyshohet se përfiton shuma të konsiderueshme nga trafikimi i emigrant&eum...

video

PIRANJAT SHOW - SEZONI 10 EPISODI 2

PIRANJAT SHOW - SEZONI 10 EPISODI 2

Nga burgu në arrest shtëpie: Eduard Limaj rikthehet te përndjekja e grave!

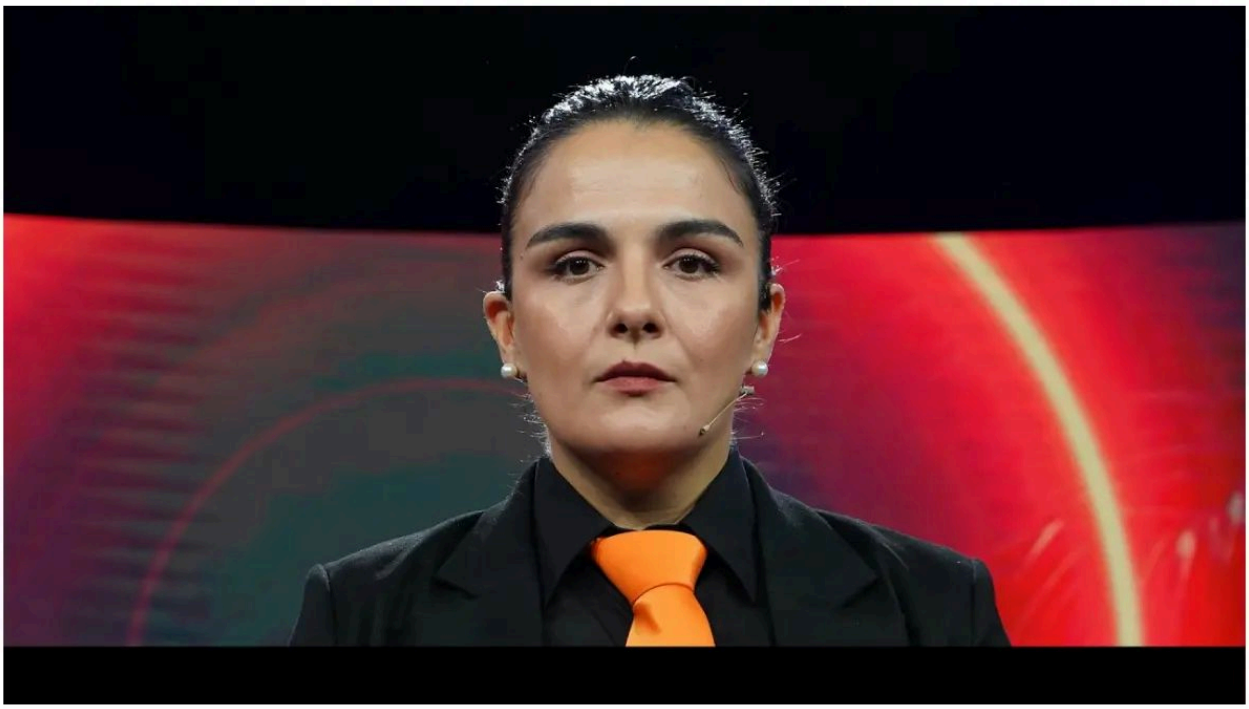

Haris Vongli: Dua të kthehem në Shqipëri për Davidin, tim bir.

Pamja këtu është e ri-koduar për ta futur në dokument. Artefakti autoritar është skedari WebP i ruajtur, dhe hash-i i tij është ai i shtypur te faqja e parë — pra dallimi është i verifikueshëm, jo i fshehur.