DËSHMI ARKIVI

Factcheck.al · arkiv i pandryshueshëm i mediave shqiptare

A-488707
VERSIONI 1

> **Ky dokument nuk është prova.** Prova janë bajtët e ruajtur: HTML-ja e faqes, pamja e saj, dhe zinxhiri i hash-eve që i lidh. Kjo dëshmi është paraqitja e tyre, e prodhuar automatikisht. Verifikohet me kodin më poshtë **pa na pyetur ne**.

ARTIKULLI

TITULLI	Nenet e reja në Kodin Penal/ Paraburgimi dhe "arresti shtëpiak" shuhet brenda 3 muajsh nëse dosja nuk çohet në gjykim
ADRESA	`https://versus.al/aktualitet/nenet-e-reja-ne-kodin-penal-paraburgimi-dhe-arresti-shtepiak-shuhet-b-i47542`
BURIMI	versus.al
GJENDJA	online

KOHA

KAPUR NGA NE	2 tetor 2026, 16:47:21 UTC *Dritarja jonë e pasigurisë: ± 900 s — intervali me të cilin e kontrollojmë këtë burim.*
DEKLARUAR NGA PORTALI	2 tetor 2026, 16:00:00 UTC *Koha e deklaruar vjen nga pala që po vlerësohet. Ora jonë nuk preket prej saj, dhe të dyja shfaqen këtu të ndara.*

HASH-ET · SHA-256

PËRMBAJTJA	`093a2d6f79516cf940b346bbf5b3bf1a4de7712334a5b4385027aac2cbac583b`
TEKSTI	`49bf7bdbbf3384eeb79ea6644eb73c8658bda7d31a71a201a060079c47a819c0`
PAMJA	`094b6a1e89e5a2a2d7f33b13612c980969f49de5f3407b5deb0271acefca88c1`

ZINXHIRI I PROVËS

KJO HYRJE	`d36630dea5a9f4ed41315990f4ba98920e82a8497f732c7ade27fcb5811e3299`
E MËPARSHMJA	–
RRËNJA MERKLE	–
ANKORIMI	nuk është ankoruar ende *Kjo hyrje nuk është përfshirë ende në asnjë pemë Merkle të dërguar. Zinxhiri i hash-eve provon rendin dhe integritetin; koha jo.*

SKANOJE PËR TA VERIFIKUAR

Kodi të nxjerr te eksploruesi i STAMLES. Ai regjistër nuk është yni: nëse serveri ynë bie nesër, vula mbetet aty ku është.

Faqja tregon njërën nga tri gjendjet — **nuk u gjet**, **në radhë**, ose **e konfirmuar** me bllokun, rrënjën Merkle dhe transaksionin në Polygon. Krahaso hash-in që gjen atje me atë të shtypur më lart: nëse përputhen, kjo kapje ekzistonte para asaj ore, dhe ne nuk mund ta kishim ndryshuar pas saj.

`https://scan.stamles.eu/verify/d36630dea5a9f4ed41315990f4ba98920e82a8497f732c7ade27fcb5811e3299`

PAMJA E FAQES

Renderuar nga HTML-ja jonë e ruajtur, jo nga rrjeti. **Riprodhon kopjen tonë, jo pamjen e atëhershme:** stilet dhe imazhet e largëta mund të mos ekzistojnë më ose të kenë ndryshuar.

Motori: chromium-stored+assets · dritarja 1280×1024 px

AKTUALITET

Ndryshimet në Kodin Penal/ Publikimi i detajeve nga hetimet, ndjekje penale dhe dëmshpërblim për të dëmtuarin! Reagon shoqata e gazetarëve

2 Tetor 2026, 17:39

^ekstrakti^

Na ndiqni edhe në

- Politikë
- aktualitet
- MAGAZInë
- bota
- opinion
- ekonomi & MJEDIS
- VIDEO

Created and monetized by

AKTUALITET / 2 Tetor 2026, 18:00

Nenet e reja në Kodin Penal/ Paraburgimi dhe "arresti shtëpiak" shuhet brenda 3 muajsh nëse dosja nuk çohet në gjykim

Sipas nenit të ri 263 të Kodit, për veprat penale që dënohen në maksimum deri në 6 vite burgim, paraburgimi shuhet nëse brenda 3 muajve çështja nuk është dërguar në gjykatë

Shkruar nga Versus

Shkruar nga versus

Shkurtohen afatet e paraburgimit për veprat penale që parashikojnë dënim deri në 6 vite burgim. Ndryshimet e reja në Kodin e Procedurës Penale parashikojnë që paraburgimi, përfshirë edhe arrestin në shtëpi, të shuhet brenda 3 muajsh nëse prokuroria nuk e ka dërguar çështjen për gjykim.

Sipas nenit të ri 263 të Kodit, për veprat penale që dënohen në maksimum deri në 6 vite burgim, paraburgimi shuhet nëse brenda 3 muajve çështja nuk është dërguar në gjykatë.

Ndërkohë, për veprat që parashikojnë dënim nga 6 deri në 10 vite burgim, afati mbetet 6 muaj, ndërsa për veprat me dënim mbi 10 vite burgim vijon të jetë 1 vit.

Ndryshimet prekin edhe kohëzgjatjen maksimale të paraburgimit dhe arrestit në shtëpi deri në përfundimin e procesit gjyqësor.

Për veprat që dënohen në maksimum me deri në 6 vite burgim, afati maksimal i paraburgimit zbret nga 2 vite në 1 vit e 4 muaj.

Për personat e akuzuar për vepra që parashikojnë dënim nga 6 deri në 10 vite burgim, afati maksimal mbetet 2 vite.

Ndërsa për veprat më të rënda, me dënim nga 10 vite burgim deri në burgim të përjetshëm, afati maksimal i paraburgimit mbetet 3 vite.

Ndryshimet synojnë shkurtimin e afateve të mbajtjes në paraburgim, veçanërisht për veprat penale me rrezikshmëri më të ulët, duke lidhur kohëzgjatjen e masës së sigurisë edhe me momentin e dërgimit të çështjes për gjykim./**Versus.al**

Poll

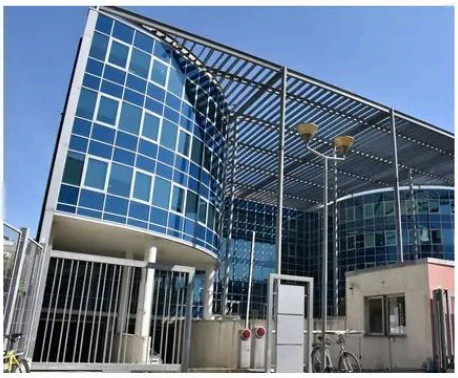

AKTUALITET

Ndryshimet e reja në Kodin Penal/ Prokurorët e SPAK nuk do të hetojnë kolegët e tyre për çdo krim

2 Tetor 2026, 18:32

^ekstrakti^

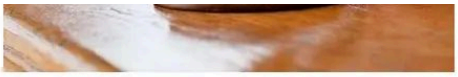

AKTUALITET

Ndryshimet në Kodin Penal/ Publikimi i detajeve nga hetimet, ndjekje penale dhe dëmshpërblim për të dëmtuarin! Reagon shoqata e gazetarëve

2 Tetor 2026, 17:39

^ekstrakti^

AKTUALITET

Aksidentoi për vdekje 7-vjeçarin/ Petri Bozo kërkon lirinë për të marrë pjesë në "Miss Globe" në Tajlandë, gjykata rrëzon kërkesën

2 Tetor 2026, 17:26

^ekstrakti^

AKTUALITET

Zvicër/ 24-vjeçari shqiptar plagoset me thikë në një dhomë hoteli, arrestohen 2 suedezë dhe një slloven si të dyshuar

2 Tetor 2026, 17:21

^ekstrakti^

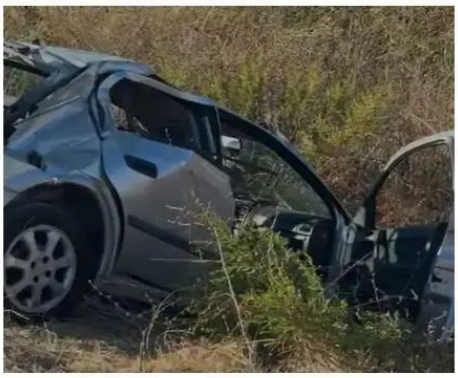

AKTUALITET

Aksident në bypass-in e Fierit/ Automjeti del nga rruga, plagoset drejtuesi

2 Tetor 2026, 17:11

^ekstrakti^

AKTUALITET

Të hënën nis viti akademik, afro 120 mijë studentë rikthehen në auditore

2 Tetor 2026, 16:56

^ekstrakti^

AKTUALITET

Kosovë, Këshilli i Prokurorisë shkarkon kryeprokurorin e Prokurorisë Speciale Blerim Isufaj

2 Tetor 2026, 16:49

^ekstrakti^

AKTUALITET

Pas dëshmisë në polici, Adi Hila procedohet në gjendje të lirë për cenim të privatësisë

2 Tetor 2026, 16:14

^ekstrakti^

Të fundit

POLITIKË

Pamja këtu është e ri-koduar për ta futur në dokument. Artefakti autoritar është skedari WebP i ruajtur, dhe hash-i i tij është ai i shtypur te faqja e parë — pra dallimi është i verifikueshëm, jo i fshehur.